UNE OFFRE DE SERVICES NUMÉRIQUES INÉDITE LABELLISÉE AU SERVICE DES VAUDAIS

La Médiathèque-Maison de quartier a été désignée par l'État **« Fabrique numérique de Territoire »**.Ce label a récompensé les tiers-lieux les plus innovants du territoire français.

L'équipement pourra ainsi bénéficier d'un soutien financier de 150 000 € sur 3 ans. De nombreuses activités seront proposées aux habitants.
Des formations sur les outils numériques, un accompagnement personnel ou collectif pour les démarches administratives dématérialisées, l'accès à la culture, à la création numérique (son, image, fablab) aux savoirs, à la citoyenneté... Il sera aussi un lieu ressources pour les associations.

La Ville s'engage ainsi à réduire les inégalités liées à la transition numérique et à garantir à tous les Vaudais l'usage de cette technologie.

La Médiathèque-Maison de quartier Léonard de Vinci a remporté en 2020 le Trophée Or «Territoires Innovants» lors du festival Fimbacte.

LES GRANDES ÉTAPES

> **2015 :** Délibération portant sur la création d'un pôle culturel et social.

> **2016 :** Réunions publiques, ateliers d'idées et présentation dans les différents quartiers. Lancement du concours d'architecture. Sélection par le jury de 4 équipes d'architectes.

> **2017 :** Désignation de l'architecte Rudy Ricciotti pour le projet.

> **2018 :** Mise au point du projet architectural et recherche de subventions.

> **2019-2020 :** Démarche de co-construction de l'offre de services avec les Vaudais.

> **Mars 2019 :** Début des travaux.

> **Juillet 2019 :** Pose de la 1ère pierre.

> **Fin 2021/ début 2022 :** Livraison de l'équipement puis ouverture de la première saison.

Médiathèque Maison de quartier Léonard de Vinci • Janvier 2021 • 100 exemplaires • **Perspectives :** Rudy Ricciotti

Contact
Equipe projet Médiathèque
Maison de Quartier
Tél. 04 37 45 18 79
contactmmq@mairie-vaulxenvelin.fr

L'histoire de la Médiathèque Maison de quartier en vidéos !

MÉDIATHÈQUE MAISON DE QUARTIER LÉONARD DE VINCI

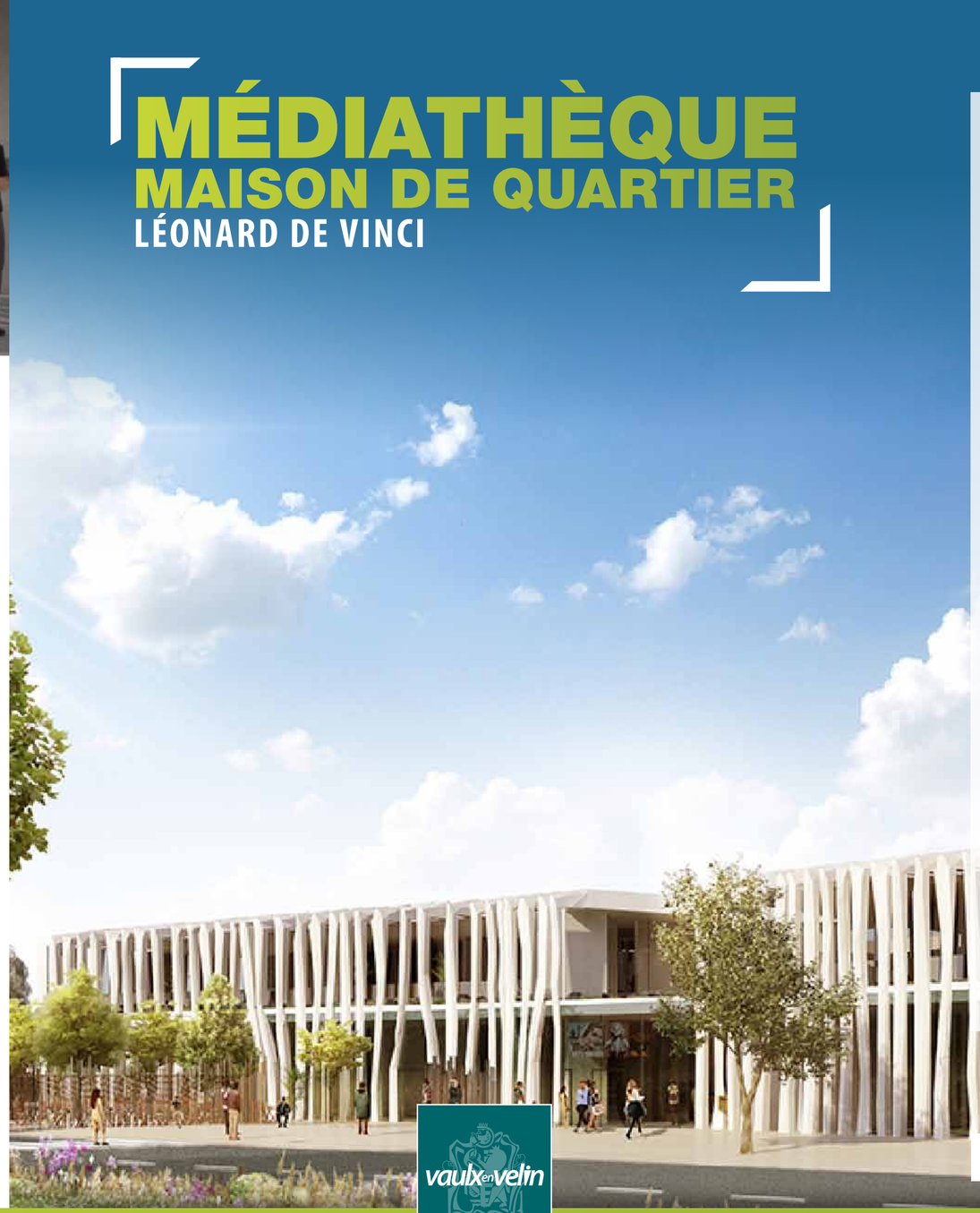

ÉDITO

Notre médiathèque sera comme le symbole fort de la mutation urbaine de Vaulx-en-Velin que nous avons profondément redéfinie, réorientée et réellement entreprise.

Premier acte aussi du renouvellement du Mas du Taureau, quartier emblématique des défis sociétaux et urbains, ses habitants peuvent entrevoir désormais concrètement, les perspectives d'un développement qualitatif, sensé, équilibré et durable.

L'éducation, le savoir, la culture, les arts auront donc des résonances signifiantes au coeur de notre ville. Équipement majeur, la médiathèque Léonard de Vinci, conçue par Rudy Ricciotti, accueillera en son sein un espace Maison de quartier et représentera un extraordinaire potentiel pour transformer un territoire et sa représentation, en y associant pleinement toutes les générations de Vaudais, riches d'histoires diverses.

Avec le soutien de nos partenaires et la participation des Vaudais, l'ambition est que cet équipement rayonne sur toute la ville, en devenant la tête de réseau des bibliothèques de quartier, et même au-delà, sur toute la Métropole, grâce notamment à une programmation d'excellence et à des installations innovantes.

Le travail entrepris a d'ores et déjà été reconnu puisque le Ministère de la Culture a attribué à la Ville de Vaulx-en-Velin une « Micro-Folie », un formidable musée virtuel de découverte de notre patrimoine culturel des musées nationaux.

Perméable à toutes les mémoires et à tous les apprentissages, ce haut tiers-lieu de culture, favorisera les rencontres, les échanges, les mélanges et inspirera l'audacieuse métamorphose urbaine engagée.

Hélène GEOFFROY
Maire de Vaulx-en-Velin
Vice-présidente de la Métropole de Lyon
Ancienne Secrétaire d'État
Ancienne Députée

vaulx en velin
MÉTROPOLE DE LYON

LES CHIFFRES CLÉS DE L'ÉQUIPEMENT

2500 m²

60 NOUVEAUX ARBRES PLANTÉS

60 TABLETTES & ORDINATEURS

5 ESPACES DE PROJECTION NUMÉRIQUE

1 000 PARTICIPANTS À LA CO-CONSTRUCTION

1 TOIT VÉGÉTALISÉ

30 PROFESSIONNELS POUR VOUS ACCUEILLIR

17 MOIS DE TRAVAUX

2 500 JEUX

54 000 OUVRAGES

COÛT DE L'ÉQUIPEMENT ET RÉPARTITION FINANCIÈRE

COÛT TOTAL : 15,4 M€HT

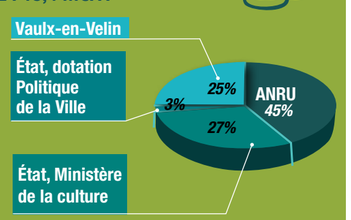

L'INNOVATION AU SERVICE DU PROJET CULTUREL ET SOCIAL

La Médiathèque-Maison de quartier Léonard de Vinci inspire notre renouvellement urbain. L'objectif est de créer un lieu précurseur et ouvert, tant sur le développement culturel que sur l'innovation sociale.

L'envergure et l'ampleur du projet ont d'ailleurs attiré l'attention d'un architecte de renom qui a proposé un concept original, symbole de l'ambition de Vaulx-en-Velin.

UN ÉQUIPEMENT MULTIPLE

Les activités proposées allient à la fois la culture, les dynamiques associatives et la participation des habitants.

Au plus proche des souhaits des Vaudais, cet équipement nouvelle génération fera émerger les actions citoyennes. La convention et l'aide financière de 500 000 € de la CAF concrétisent cette ambition.

L'INNOVATION POUR TOUS

En tant que lieu de formation et de découvertes, la Médiathèque-Maison de quartier mettra le numérique au cœur des pratiques, autant pour consulter des ressources en ligne, écouter de la musique, regarder un film ou encore apprendre à coder. Les outils à disposition proposeront les technologies les plus en pointe. Grâce au Musée numérique de la Micro-Folie, le patrimoine culturel sera à la portée de tous.

UN LIEU DE VIE, D'ÉCHANGES ET DE PRATIQUES

Au-delà de sa fonction culturelle première et de l'accès à de multiples ressources, la Médiathèque-Maison de quartier inscrira au coeur de ses actions de larges possibilités de pratiques qu'elles soient artistiques, sportives, culinaires, de bricolage ou encore de bien-être. Une alliance du savoir et du faire, du recevoir et du donner, de la rencontre et des échanges dans un environnement propice aux initiatives des usagers et des associations.

L'IMPLICATION DES VAUDAIS TOUT AU LONG DU PROJET

Dès l'origine du projet et à chaque étape de la réalisation, la Ville a souhaité associer les habitants ainsi que les professionnels, les associations et les partenaires à l'élaboration de ce nouvel équipement. Une large consultation a ainsi été initiée en 2016 afin d'identifier et de prendre en compte les besoins des Vaudais. À travers une dizaine de groupes de travail et une réunion publique, cette étape a permis la définition des cinq univers du lieu qui associent espaces d'activités et ressources documentaires. Le projet architectural a également fait l'objet d'un recueil d'avis. En parallèle de la réalisation des travaux, la programmation d'activités intègre les prescriptions des habitants.

Afin de s'inspirer et de co-construire, des propositions telles que des visites d'équipements innovants ou des ateliers préfigurant les futures activités sont organisées. Et cette démarche se poursuivra ensuite par l'implication des usagers dans la gouvernance de la Médiathèque-Maison de quartier.

ZOOMS SUR...

© Rene Habermacher

Un architecte de renom

Grand Prix National d'Architecture, Rudy Ricciotti a imaginé des réalisations marquantes telles que le Musée des Civilisations d'Europe et de la Méditerranée (MuCEM) à Marseille ou encore le département des Arts de l'Islam du Musée du Louvre. Son concept a été choisi car il traduit les ambitions du futur lieu, prend en compte le quartier et s'intégre dans son environnement en préservant par exemple des arbres remarquables.

Léonard de Vinci, un nom évident

Inventeur visionnaire, artiste génial, universaliste, Léonard de Vinci incarne remarquablement l'ambition du projet.

Micro-Folie, le musée numérique réunit plus de 1000 chefs-d'oeuvre de 12 institutions et musées nationaux à découvrir sous forme numérique (tablettes, écrans géants, réalité virtuelle…) © Micro-Folie