

FICHE TECHNIQUE EMPLACEMENT N°2

ZONE INDUSTRIELLE LA RIZE

Intersection entre la rue Louis Saillant et la promenade Lénine

Localisation

ZONE INDUSTRIELLE LA RIZE

Intersection entre la rue Louis Saillant et la promenade Lénine, Zone industrielle la Rize, 69120 Vaulx-en-Velin

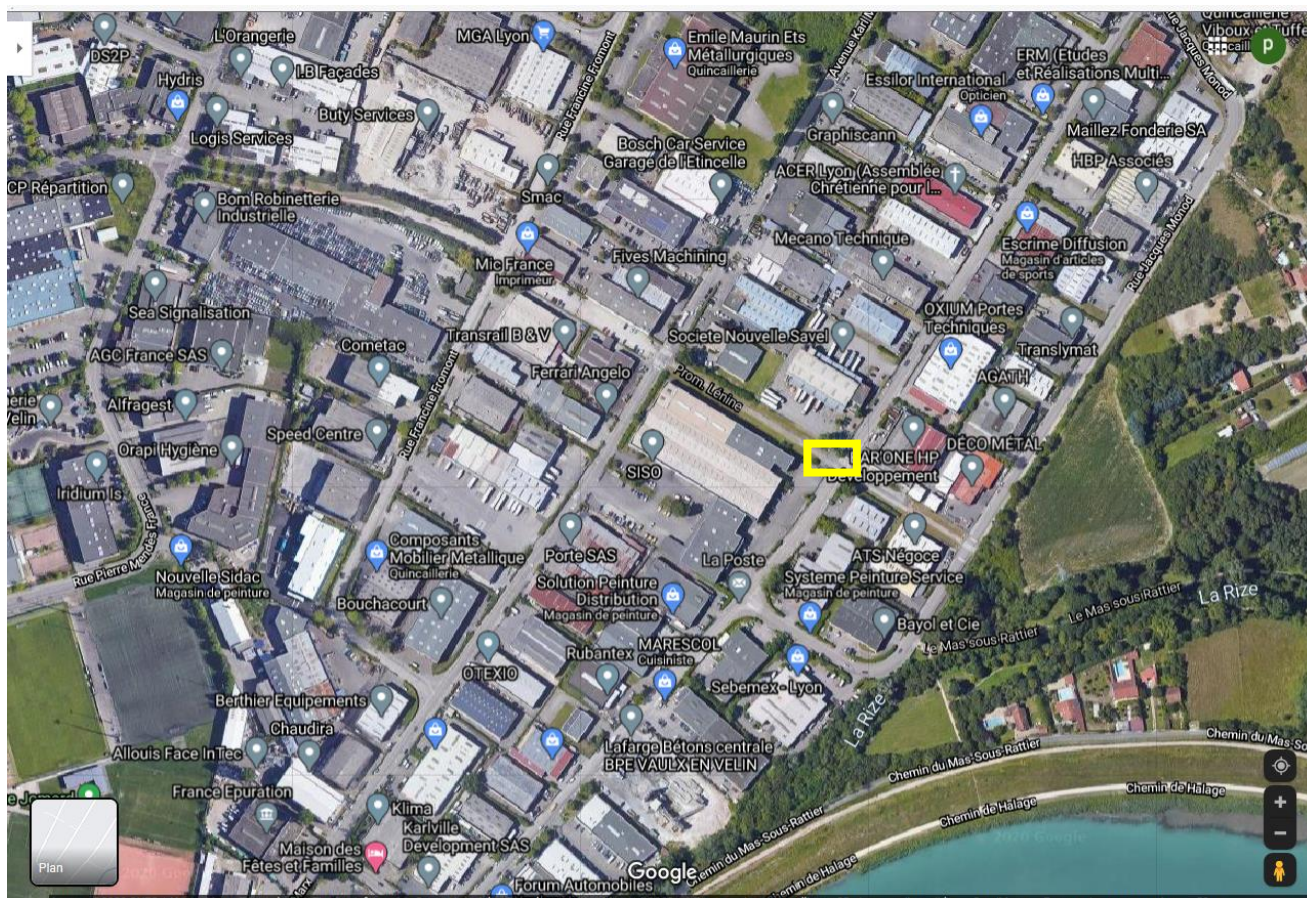

Offre commerciale recherchée

- ❖ Du lundi au vendredi
- ❖ Offre matin et midi : 6h30 à 15h
- ❖ Gamme de prix : prix moyens (proposer différentes formules afin de toucher le public le plus large possible)
- ❖ Produits attendus : petits déjeuners (café, thé, viennoiseries,...), repas du midi (plats traiteurs ou cuisine du monde ou offre traditionnelle de type crêpes salées, burgers, bagels, salades, ...).

Cible

- ❖ Principalement les actifs de la Zone Industrielle (400 entreprises)
- ❖ Clientèle visée : salariés de la ZI, fournisseurs, clients des entreprises

Aspects techniques

- ❖ Emplacement de 10 m
- ❖ Emplacement situé sur la promenade Lénine (voie verte qui parcourt la ZI la Rize)
- ❖ Parking appartenant à la Ville
- ❖ Eclairage existant
- ❖ Installations de tables et de chaises possibles (entre 5 et 6 tables)
- ❖ **Nécessité de venir avec groupe électrogène car l'emplacement ne dispose pas de raccordement électrique mais possibilité de l'équiper à terme**

Aspects règlementaires

- ❖ Autorisation annuelle renouvelable une fois
- ❖ Redevance : 310 € / trimestre

Pondération des critères

CRITERES DE SELECTION	PONDERATION
Respect et conformité de l'activité souhaitée et de l'offre commerciale (cf fiches techniques)	30 %
Qualité des produits proposés et respect de critères environnementaux (produits frais, locaux, de saison, démarche développement durable, traçabilité des produits,...)	20%
Respect de la gamme de prix	10%
Cohérence du projet professionnel avec l'activité proposée (expérience professionnelle...)	15%
Critère de lien social et d'insertion professionnelle	10%

Etat du véhicule (esthétique, conformité aux normes...) et maîtrise des nuisances sonores et olfactives générées par le camion	15%
--	-----