



**VAULX EN VELIN 09 ECOLE WALLON**  
**Du 20/01/2025 au 24/01/2025**

1 - vaulx-en-velin menu 4ele fixe

api

Lundi

Taboulé d'hiver (**semoule Bio**)   
 Pané fromager  
 Gratin de chou fleur  
 Pont l'Evêque AOP 

Mardi

Salade verte - Vinaigrette balsamique  
 Bolognaise de lentilles  
 Riz de Camargue IGP pilaf   
 Orange

Mercredi

Jeudi

Dos de colin d'Alaska MSC  - Sauce citron  
 Épinards à la Béchamel  
 Yaourt arôme poire **Bio** GAEC des 2 rivières  
 Clémentine

Vendredi

Beignet de calamars à la romaine  
 Rosti de pommes de terre  
 Mimolette  
 Tarte à la patate douce et caramel du chef 

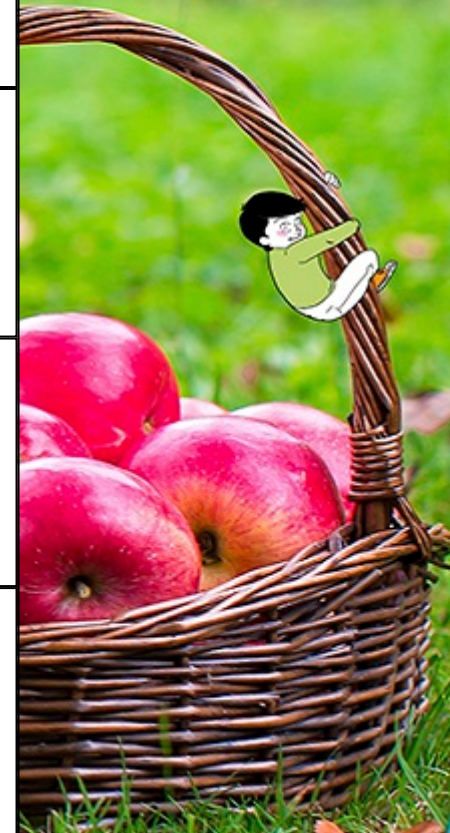

**VAULX EN VELIN 09 ECOLE WALLON**  
**Du 20/01/2025 au 24/01/2025**

3 adulte

	Entrées	Plats	Accompagnements	Fromages	Desserts
lundi	Taboulé d'hiver ( <b>semoule Bio</b> ) Bio Taboulé libanais	Pané fromager	Gratin de chou fleur Chou fleur persillé	Pont l'Evêque AOP 🇫🇷 Vache qui rit	
mardi	Salade verte - Vinaigrette balsamique Salade verte - , dés d'emmental - Vinaigrette	Bolognaise de lentilles Bolognaise de <b>soja Bio</b> Bio	Riz de Camargue IGP pilaf 🇫🇷 Riz de camargue IGP aux petits légumes 🇫🇷		Orange <b>Banane Bio</b> Bio
mercredi					
jeudi		Dos de colin d'Alaska MSC 🇫🇷 - Sauce citron Dos de colin d'Alaska MSC 🇫🇷 - Sauce aux herbes	Épinards à la Béchamel Épinards - , persil	Yaourt arôme poire <b>Bio</b> GAEC des 2 rivières <b>Yaourt arôme vanille Bio</b> GAEC des 2 rivières ( <b>régional</b> ) Bio 🇫🇷	Clémentine Pomme
vendredi		Beignet de calamars à la romaine	Rosti de pommes de terre	Mimolette	Tarte à la patate douce et caramel du chef 🇫🇷

**VAULX EN VELIN 09 ECOLE WALLON**  
**Du 20/01/2025 au 24/01/2025**

2 primaire

	Entrées	Plats	Accompagnements	Fromages	Desserts
lundi	Taboulé d'hiver ( <b>semoule Bio</b> ) <small>Bio</small> Taboulé libanais	Pané fromager	Gratin de chou fleur Chou fleur persillé	Pont l'Evêque AOP <small>🇫🇷</small> Vache qui rit	
mardi	Salade verte - Vinaigrette balsamique Salade verte - , dés d'emmental - Vinaigrette	Bolognaise de lentilles Bolognaise de <b>soja Bio</b> <small>Bio</small>	Riz de Camargue IGP pilaf <small>🇫🇷</small> Riz de camargue IGP aux petits légumes <small>🇫🇷</small>		Orange <b>Banane Bio</b> <small>Bio</small>
mercredi					
jeudi		Dos de colin d'Alaska MSC <small>🇫🇷</small> - Sauce citron Dos de colin d'Alaska MSC <small>🇫🇷</small> - Sauce aux herbes	Épinards à la Béchamel Épinards - , persil	Yaourt arôme poire <b>Bio</b> GAEC des 2 rivières <b>Yaourt arôme vanille Bio</b> GAEC des 2 rivières ( <b>régional</b> ) <small>Bio</small> <small>🇫🇷</small>	Clémentine Pomme
vendredi		Beignet de calamars à la romaine	Rosti de pommes de terre	Mimolette	Tarte à la patate douce et caramel du chef <small>🇫🇷</small>